MaxValu

※広告商品は**あさ9時からの販売**とさせていただきます。

対象商品のご購入でどんどんたまる! **ボーナスポイント** AEON Pay AEON Payのスマホ決済 / 各種電子マネーWAONのお支払い / イオンカードクレジット払い / JMB WAONのお支払い ※現金払いは対象外です。※JMB WAONはポイントの1/2相当が付与されます。

※本チラシの取り扱いにつきましては〈広告商品の取り扱い店舗〉をご確認ください。

広告の有効期間 9/19(金)▶21(日)

その先の、道へ。北海道 Hokkaido. Expanding Horizons.

イオン道産デー

どんどん食べよう道産DAY おいしいです!北海道

※天候等により産地の変更や入荷のない場合がございます。予めご了承ください。※写真はすべてイメージです。

北海道産 天然ぶり

9月20日(土) あさ9:30から放送の番組内で北海道産天然ぶりが紹介されます。 HTB イチモニ! 食チカ スペシャル

TVCMはこちらから

TVCM商品 北海道産 天然ぶり切身 100g当たり 本体128円 税込138.24円

TVCM商品 北海道産 活〆天然ぶり切身 100g当たり 本体258円 税込278.64円

20 ボーナスポイント モランボン ビストロ カツレツの素 1パック 本体218円 税込235.44円

北海道産 さんまお刺身(解凍) 1パック 本体398円 税込429.84円

原料原産地:北海道 函館タナベ ●太っ腹たらこ(一本物) ●太っ腹辛子明太子(一本物) 各100g当たり 本体各398円 税込各429.84円

原料原産地:北海道 ボイル柳たこ頭(生食用) 100g当たり 本体198円 税込213.84円

原料原産地:北海道 骨取り塩秋鮭(甘塩味) 100g当たり 本体258円 税込278.64円

北海道産 活しじみ貝 100g当たり 本体158円 税込170.64円

北海道産 ひらめ(解凍)刺身用 100g当たり 本体458円 税込494.64円

原料原産地:北海道 子持ち干宗八がれい 2枚 本体498円 税込537.84円

原料原産地:北海道 真ほっけ開き干し 1枚 本体398円 税込429.84円

北海道産 さんま 1尾 本体158円 税込170.64円

道南レッドポーク

北海道産 道南レッドポーク 純粋赤豚 しゃぶしゃぶ用 ●ロース ●ばら 230g入・各1パック 〈100g当たり 本体約347円〉 本体各798円 税込 各861.84円 〈よりどり2パック 本体1,500円/税込1,620円〉

北海道産 牛肉 切りおとし 100g当たり 本体328円 税込354.24円

北海道産 豚肉ロース どんかつ・ソテー用 100g当たり 本体178円 税込192.24円

北海道産 桜姫鶏 もも肉 100g当たり 本体148円 税込159.84円

北海道民 熱愛グルメ レモンだれで食べるラムしゃぶ♪

ポッカサッポロ ポッカレモン100 120㎖ 本体178円 税込192.24円

オーストラリア産 ラムかた しゃぶしゃぶ用(冷凍) 300g入・1パック 本体980円 税込1,058.40円 〈100g当たり 本体約327円〉

きのこ

北海道産 ●エリンギ 90g・1パック ●まいたけ 1パック ●株とりなめこ 1袋 ●ぶなしめじ 130g・1袋 本体各95円 税込 各102.60円 〈よりどり2点 本体180円/税込194.40円〉

北海道産 長いも 100g当たり 本体58円 税込62.64円

北海道産 ぶどう ●ナイアガラ ●キャンベル 各100g当たり 本体各88円 税込 各95.04円

北海道産(JAきたみらい) サステナブルたまねぎ 1袋 本体258円 税込278.64円

北海道産 りんご(あかね) 3個入・1袋 本体480円 税込518.40円

野菜・果物大放出!

※写真はすべてイメージです。

北海道産 ●じゃがいも(とうや) ●ピーマン Lサイズ・各1個 本体各38円 税込 各41.04円 〈よりどり3点 本体98円/税込105.84円〉

北海道産 ●玉ねぎ Lサイズ・1個 ●にんじん Lサイズ・1本 本体各58円 税込 各62.64円 〈よりどり3点 本体158円/税込170.64円〉

茨城県産他 なす 1本

北海道産 キャベツ 1/2カット・1パック

北海道産 ●かぼちゃ 1/2カット ●はくさい 1/4カット 本体各158円 税込 各170.64円

宮城県産 ベビーリーフ 1パック 本体各98円 税込 各105.84円

茨城県産 さつまいも Lサイズ・1本 本体198円 税込213.84円

ニュージーランド産 りんご(ピンクレディー) 1個 本体58円 税込62.64円

ニュージーランド産 キウイフルーツ(グリーン) Mサイズ・1個 本体88円 税込95.04円

簡単便利!冷凍野菜

冷凍食品コーナー ブロッコリー 500g 本体378円 税込408.24円

冷凍食品コーナー ほうれん草 500g 本体398円 税込429.84円

冷凍食品コーナー 揚げなす 500g 本体398円 税込429.84円

そこ、ここの、うまいものいっぱい!! ご当地味巡り

※よる7時までの販売となります。 お惣菜コーナー 北海道十勝産コーン使用じゃがバタコーン 1パック 本体358円 税込386.64円

※よる7時までの販売となります。 お惣菜コーナー 北海道産3種のチーズ入りチキンフライ 5個+1個増量 本体328円 税込354.24円

※よる7時までの販売となります。 お惣菜コーナー 麺や虎鉄監修 ザンギ入り炒飯弁当 1パック 本体598円 税込645.84円

※よる7時までの販売となります。 お惣菜コーナー 北海道産カレイの唐揚げ 2枚入 本体398円 税込429.84円

iAEON クーポンご利用で20円引き 日糧製パン 絹艶 ●6枚切 ●5枚切 ●4枚切 本体各178円 税込 各192.24円

明治 ●北海道十勝ミルクきだつヨーグルト 75g×4 ●北海道十勝ミルクきだつヨーグルトメロン 70g×4 本体各178円 税込 各192.24円

30 ボーナスポイント キッコーマン 北海道産大豆の無調整豆乳 1,000㎖ 本体288円 税込311.04円

菊田食品 江別産大豆生揚 1個 本体168円 税込181.44円

よつ葉乳業 ●北海道十勝プレーンヨーグルト生乳100 しっかりなめらか ●北海道十勝生乳100十勝プレーンヨーグルト とろっとなめらか 各400g 各50ボーナスポイント 本体各248円 税込 各267.84円

西山製麺 さっぽろ満龍 味噌ラメン2人前 350g(120g×2) 20ボーナスポイント 本体348円 税込375.84円

イオン北海道限定 Calbee 北海道産カルビー 男爵いもポテトチップス 男爵ポテトサラダ 55g 本体128円 税込138.24円

キリンビバレッジ キリンガラナ 500㎖ ポッカサッポロ ●Ribbonナポリン 470㎖ ●北海道コーン茶 525㎖ ●北海道富良野ホップ炭酸水 500㎖ サントリーフーズ GREENDA・KA・RA やさしいコーン茶 600㎖ よりどり3点で 本体248円 税込267.84円 〈1点 本体85円/税込91.80円〉

各日お1人さま2点まで 加藤美蜂園本舗 北海道てんさいオリゴ(黒) 960g 本体698円 税込753.84円

岩田醸造 紅一点 ●だし入りみそ ●こめゆたか ●だし入りこうじみそ 各750g 本体各275円 税込 各297円

キッコーマン めんみ 1ℓ 本体298円 税込321.84円

東洋水産 ●やきそば弁当 132g ●やきそば弁当 ●5種の具材入り中華風醤油味 117g ●北見焼肉味 116g ●ちょい辛 119g ●たらこ味バター風味 111g よりどり4点で 本体450円 税込486円 〈1点 本体118円/税込127.44円〉

合同酒精 北海道ハイボールガラナ風味 350㎖ 本体118円 税込129.80円 ※お酒の販売は20歳以上のお客さまに限らせていただきます。

税込価格は、対象商品別にそれぞれ標準税率10%と軽減税率8%で記載しています。飲食料品(酒類・一部の食品を除きます)はお持ち帰りいただくことを基本に軽減税率8%で記載しています。

チラシ情報やお買得情報がインターネットでもご覧いただけます。 www.aeon-hokkaido.jp

UD FONT by MORISAWA ユニバーサルデザイン(UD)の考えに基づいた見やすいデザインの文字を採用しています。

■広告の品の掲載価格は、一部商品を除き本体価格と税込を併記しています。■税込価格は小数点第二位まで表示いたします。複数点購入される場合、小数点以下の端数も合計して消費税額を計算いたします。
■本チラシの生鮮食料品・惣菜品の販売は、よる7時までとなっております。■広告の品は豊富に取り揃えておりますが、万一売切れの節はご容赦ください。■配送をご希望の場合は別途配送料がかかります。■印刷の性質により現物と色が異なる場合がございます。

市内A 2025.09.TP

MaxValu

※広告商品は**あさ9時からの販売**とさせていただきます。

※本チラシの取り扱いにつきましては〈広告商品の取り扱い店舗〉をご確認ください。

対象商品のご購入でどんどんたまる！ **ボーナスポイント** AEON Payのスマホ決済 / 各種電子マネーWAONのお支払い / イオンカードクレジット払い / JMB WAONのお支払い ※現金払いは対象外です。※JMB WAONはポイントの1/2相当が付与されます。

広告の有効期間 9/19(金)▶21(日)

9/19(金) 限り

※写真はイメージです。

北海道産 **えのき茸** 150g・1袋 本体88円 税込95.04円

※写真はイメージです。

原料原産地：国産 **かつおたたき（生食用）** 100g当たり 本体198円 税込213.84円

※写真はイメージです。

原料原産地：ブラジル **若どりもも肉味付ステーキ用（山賊）** 100g当たり 本体98円 税込105.84円

ミツカン **金のつぶ たれたっぷり！たまご醤油たれ** 40g×3 本体98円 税込105.84円

味の素 **クノール サクサクdeコパン**
●濃厚コーンポタージュ
●さつまいもの濃厚ポタージュ 各33.6g
●完熟栗かぼちゃの濃厚ポタージュ 36.2g
よりどり2点で 本体200円 税込216円
〈1点 本体110円／税込118.80円〉

9/20(土) 限り

お客さま感謝デー 5%OFF

※写真はイメージです。

北海道産 **ほうれん草** 1袋 本体198円 税込213.84円

※写真はイメージです。

ばちまぐろ 腹身（解凍）刺身用 100g当たり 本体298円 税込321.84円

※写真はイメージです。

北海道産 **桜姫鶏手羽もと** 100g当たり 本体88円 税込95.04円

テンフードサービス **みよしのぎょうざ** 9個 本体198円 税込213.84円

キョクヨー
●さば味付 ●さばみそ煮
●さば水煮
各160g 本体各110円 税込 各118.80円

※写真はイメージです。

北海道産 **きゅうり** 1袋 本体258円 税込278.64円

※写真はイメージです。

銀がれい みりん漬け 2切入 本体398円 税込429.84円
※原料原産地は 売場にてご確認ください。

※写真はすべてイメージです。

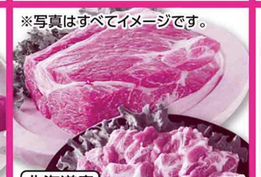

北海道産 **豚肉かたロース**
●かたまり
●焼肉用
各100g当たり 本体各178円 税込 各192.24円

50 ボーナスポイント

東洋水産 **小樽あんかけ焼そば 2人前** 292g(めん110g×2) 本体248円 税込267.84円

日清製粉ウェルナ **チャック付フラワー** 500g 本体158円 税込170.64円

※写真はイメージです。

北海道産 **プルーン** 1パック 本体398円 税込429.84円

※写真はイメージです。

エクアドル産 **有頭バナメイえび（養殖・解凍）** 10尾 本体598円 税込645.84円
〈1尾 本体68円／税込73.44円〉

※写真はイメージです。

原料原産地：アメリカ **牛ロインウイングステーキ用（味付）** 100g当たり 本体205円 税込221.40円

札幌パリ **りんごのタルトケーキ** 1個 本体478円 税込516.24円

味の素 **鍋キューブ 7個入**
●鶏だしうま塩 51g
●濃厚白湯 64g
●焼きあごだし 58g
エバラ食品 **プチッと鍋**
●寄せ鍋
●キムチ鍋
●ちゃんこ鍋
●担々ごま鍋
各23g×6
●濃厚みそ鍋
各40g×4
よりどり2点で 本体480円 税込518.40円
〈1点 本体250円／税込270円〉

※写真はイメージです。

オーストラリア産 **手で皮がむけるオレンジ** 1袋 本体498円 税込537.84円

※写真はイメージです。

原産国：中国 **うなぎ蒲焼（ジャポニカ種）** 1尾 本体1,280円 税込1,382.40円

東日本フード **味付ラムジンギスカン** 400g 本体780円 税込842.40円

各80 ボーナスポイント

冷凍食品コーナー ニチレイフーズ
●むねから 400g
●特から 380g
本体各498円 税込 各537.84円

お1人さま合計3点まで

ネスレ日本
●ゴールドブレンド
●ゴールドブレンド コク深め
●ネスカフェアイスブレンド
各80g
本体各498円 税込 各537.84円

※写真はイメージです。
※よる7時までの販売となります。

お惣菜コーナー **ころころねぎ塩チキン** 100g当たり 本体198円 税込213.84円

9/21(日) 限り

掲載の商品は一例です
iAEONアプリでチラシをCheck!!

※写真はイメージです。

北海道産 **ニラ** 1袋 本体128円 税込138.24円

※写真はイメージです。

チリ産 **【至宝】五ツ星トラウトサーモン（養殖・解凍）刺身用** 100g当たり 本体358円 税込386.64円

※写真はイメージです。

お肉コーナー **ロースハムスライス** 100g当たり 本体138円 税込149.04円

雪印メグミルク **クリームチーズ** 200g 本体398円 税込429.84円

60 ボーナスポイント

サントリーフーズ **サントリー天然水** 2,000mℓ×6 本体578円 税込624.24円

※写真はイメージです。
※よる7時までの販売となります。

お惣菜コーナー **サーモンづくし（大）** 1パック 本体580円 税込626.40円
※南15条店ではお取り扱い致しておりません。

9/19(金)▶21(日) 日用品がお買得！

※南15条店・菊水店ではお取り扱い致しておりません。

各20 ボーナスポイント

王子ネピア **ネピア ネピネピメイト 2倍巻各種**
●シングル 100m×12ロール
●ダブル 50m×12ロール
本体各698円 税込 各767.80円

ウルトラジャンボサイズ

P&G **アリエール ジェル詰替各種** 各1,400g 本体各678円 税込 各745.80円

よりどり2点で 本体1,300円 税込1,430円 1点当たり本体各650円

10 ボーナスポイント

旭化成 **サランラップレギュラー** 30cm×50m 本体378円 税込415.80円

ホーユー
●ビゲン スピーディ各種
●ビゲン クリームトーン各種
各40g+40g
本体各398円 税込 各437.80円

サンスター **ガムハブラシ各種** 各1点 本体各175円 税込 各192.50円

よりどり4点で 本体640円 税込704円 1点当たり本体各160円

北海道ボールパーク Fビレッジ公式アプリ

PERSOL | クライマックスパ

チケットプレゼント!!

北海道のイオンの店舗で3,000円以上（税込）のお買い上げレシートを1口として応募！
※レシートの合算不可

詳しくはこちら▲

応募期間 2025年9月19日(金)▶10月2日(木)

レシート対象期間 2025年9月19日(金)▶10月1日(水)

AEON イオンスーパーセンター / MaxValu / BIG / まいばすけっと

マックスバリュ

広告商品の取り扱い店舗

食料品売場24時間営業

南15条店	011-520-2301
菊水店	011-841-6860
北26条店	011-750-5511
北32条店	011-700-2871
厚別店	011-896-7111
琴似3条店	011-633-0611
北野店	011-889-3639
手宮店	011-0134-24-3320
澄川店	011-813-0881

2階売場はあさ10時～よる10時までの営業となります。

円山店	011-641-6301

2階売場はあさ9時～よる10時までの営業となります。

あさ7時開店

食料品売場 よる11時まで営業

マルヤマクラス店	011-614-4147

マルヤマクラス内

食料品売場 よる10時まで営業

森林公園店	011-891-5511

24時間店舗・森林公園店の広告商品の取り扱いはあさ9時～よる10時までです。ご了承ください。

iAEONアプリ 新規会員募集中！ おトクなクーポンを今すぐゲット！ ダウンロードはこちら▶

MaxValu

木を植えています
私たちはイオンです

UD FONT by MORISAWA ユニバーサルデザイン(UD)の考えに基づいた見やすいデザインの文字を採用しています。

税込価格は、対象商品別にそれぞれ標準税率10%と軽減税率8%で記載しています。飲食料品（酒類・一部の食品を除きます）はお持ち帰りいただくことを基本に軽減税率8%で記載しています。

チラシ情報やお買得情報がインターネットでもご覧いただけます。 www.aeon-hokkaido.jp

■広告の品の掲載価格は、一部商品を除き本体価格と税込を併記しています。■税込価格は小数点第二位まで表示いたします。複数点購入される場合、小数点以下の端数も合計して消費税額を計算いたします。
■本チラシの生鮮食料品・惣菜品の販売は、よる7時までとなっております。■広告の品は豊富に取り揃えておりますが、万一売切れの節はご容赦ください。■配送をご希望の場合は別途配送料がかかります。■印刷の性質により現物と色が異なる場合がございます。

2025.09.TP